



**LAPORAN PERTANGGUNGJAWABAN
DAN KINERJA TAHUN 2020**
**Lembaga Penelitian dan Pengabdian kepada
Masyarakat (LPPM)**



STIKES BINA SEHAT PPNI MOJOKERTO
Jl. Raya Jabon Km. 06 Mojoanyar Mojokerto

**LAPORAN PERTANGGUNGJAWABAN (LPJ)
DAN KINERJA TAHUN 2020
Lembaga Penelitian dan Pengabdian kepada
Masyarakat (LPPM)**



Tanggal pengesahan	30 Maret 2021
Disahkan oleh:	Disusun oleh:
Ketua STIKes	Ketua LPPM
	
<u>Dr. Muhammad Sajidin., S.Kp., M.Kes</u> NIK. 162 601 011	<u>Lasiyati Yuswo Yani, SST., M.Keb</u> NIK. 162 601 089

KATA PENGANTAR

Puji syukur Alhamdulillah kami panjatkan ke hadirat Allah SWT atas segala rahmat dan hidayah-Nya sehingga laporan pertanggungjawaban (LPJ) dan Kinerja 2019 Lembaga Penelitian dan Pengabdian kepada Masyarakat (LPPM) STIKes Bina Sehat PPNI Mojokerto dapat terselesaikan dengan baik. LPJ ini merupakan wujud tanggung jawab Ketua LPPM dalam pelaksanaan program kerja penelitian dan pengabdian masyarakat kepada Ketua STIKes dan seluruh civitas akademika dalam menjalankan amanah yang diemban selama kurun waktu satu tahun 2020. LPJ ini juga merupakan informasi bagi pengelola STIKes menyangkut kegiatan penelitian dan pengabdian masyarakat yang diorganisir oleh Lembaga penelitian dan pengabdian masyarakat (LPPM) STIKes Bina Sehat PPNI pada tahun 2020.

Kami mengucapkan terima kasih dan penghargaan yang tinggi kepada seluruh pihak yang telah membantu dalam memajukan Lembaga Penelitian dan Pengabdian Kepada Masyarakat (LPPM). Semoga Allah SWT membalas semua bantuan dan kebaikan dengan balasan kebaikan yang berlipat ganda. Akhirnya, kami senantiasa berharap semoga LPJ ini dapat memberikan manfaat kepada pihak-pihak yang berkepentingan, khususnya kepada seluruh civitas akademika dan jajaran manajemen STIKes Bina Sehat PPNI Mojokerto selanjutnya dapat digunakan sebagai acuan untuk langkah yang lebih baik di masa yang akan datang .

Semoga semua kelemahan dapat dijadikan sarana untuk memperbaiki system yang sudah berlaku secara berkelanjutan sehingga LPPM STIKes Bina Sehat PPNI Mojokerto akan menjadi lebih baik. Aamiin.

Mojokerto, 30 Maret 2021
Penyusun,

Lasiyati Yuswo Yani, SST., M.Keb
NIK 162 601 089

DAFTAR ISI

LAPORAN PERTANGGUNGJAWABAN (LPJ)	2
KATA PENGANTAR	3
DAFTAR ISI	4
BAB 1 GAMBARAN UMUM KEGIATAN LPPM	5
BAB 2 GAMBARAN UMUM PELAKSANAAN KEGIATAN LPPM	6
1. Sarana dan Prasarana pelayanan	6
2. Struktur Organisasi Kerja	6
3. Sumber Daya Manusia	6
BAB 3 RINCIAN PELAYANAN LPPM	7
1. Pengorganisasian Penelitian	7
2. Pengorganisasian Pengabdian.....	7
3. Penerbitan Jurnal	8
4. Pengelolaan Websida LPPM.....	8
5. Penerbitan Karya Bina Sehat.....	8
6. Pelayananan Sentra Kekayaan Intelektual (Sentra KI).....	9
7. Verifikator Sinta	9
BAB 4 RENCANA KERJA DAN CAPAIAN KINERJA LPPM TAHUN 2018-2019	10
BAB 5 TINDAK LANJUT PENGEMBANGAN LPPM	17

BAB 1 GAMBARAN UMUM KEGIATAN LPPM

Lembaga Penelitian dan Pengabdian kepada Masyarakat (LP2M) STIKes Bina Sehat PPNI Mojokerto adalah salah satu unit yang bertugas mengoordinasikan pelaksanaan kegiatan penelitian dan pengabdian kepada masyarakat. Lembaga ini merupakan gabungan Lembaga Penelitian dan Lembaga Pengabdian kepada Masyarakat. STIKes Bina Sehat PPNI Mojokerto melalui Lembaga Penelitian dan Pengabdian kepada Masyarakat mendorong dan memfasilitasi para dosen dalam melaksanakan kegiatan penelitian dan pengabdian kepada masyarakat guna mendukung peningkatan mutu pendidikan tinggi, daya saing bangsa, dan kesejahteraan rakyat secara terprogram dan berkelanjutan. Rencana Induk Penelitian dan pengabdian kepada masyarakat dibuat untuk dapat memberikan arah kepada penelitian baik penelitian di program studi maupun penelitian dan pengabdian kepada masyarakat di STIKes dan pusat studi dengan penelitian interdisiplin ilmu dan akan dikembangkan menjadi penelitian multidisiplin ilmu untuk menjadi riset yang berdaya saing dengan perguruan tinggi lain. LPPM memiliki dua belas pusat kajian yakni (1) Asuhan Kebidanan (2) Kebidanan Komunitas (3) Kegawatdaruratan Maternal dan Neonatal (4) Keperawatan anak (5) Keperawatan Dasar (6) Keperawatan Jiwa dan Gerontik (7) Keperawatan Komunitas (8) Keperawatan maternitas (9) Keperawatan Medical Bedah (10) Kesehatan Reproduksi Remaja (11) Pelayanan Komplementar (12) Pelayanan Kontrasepsi

BAB 2 GAMBARAN UMUM PELAKSANAAN KEGIATAN LPPM

1. Sarana dan Prasarana pelayanan

Kualitas kegiatan Penelitian dan Pengabdian kepada Masyarakat dan outcome penelitian dan pengabdian kepada masyarakat yang sesuai dengan harapan dapat diwujudkan dengan sarana dan prasana yang menunjang kegiatan berlangsung. Adapun sarana dan prasarana pelayanan yang dimiliki oleh Lembaga Penelitian dan Pengabdian kepada masyarakat antara lain:

Satu unit ruangan kerja yang multi fungsional digunakan sebagai ruang pimpinan, ruang administrasi, ruang penyimpanan arsip dan ruang diskusi. Disamping itu untuk menunjang pekerjaannya dalam mengorganisasikan kegiatan penelitian dan pengabdian kepada masyarakat LPPM dilengkapi dengan sarana 1 unit komputer lengkap dengan printer dan speaker aktif.

2. Struktur Organisasi Kerja

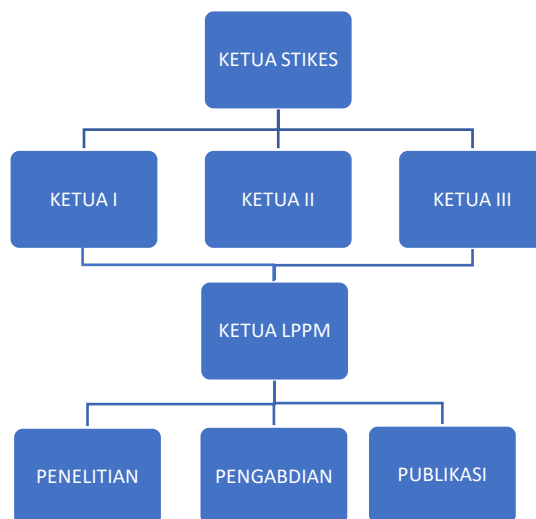

3. Sumber Daya Manusia

LPPM STIKes Bina Sehat PPNI dalam menjalankan tugasnya di laksanakan oleh 3 staff:

1. Lasiyati Yuswo Yani
2. Asef Wildan Munfadlilah
3. Muhammad Zainudin

BAB 3 RINCIAN PELAYANAN LPPM

1. Pengorganisasian Penelitian

Ada dua kegiatan penelitian yang diorganisasikan oleh LPPM STIKes Bina Sehat PPNI Mojokerto:

a. Penelitian Pendanaan Internal STIKes Bina Sehat PPNI Mojokerto

Kegiatan ini diorganisasikan oleh LPPM Bersama staff dengan penanggung jawab ketua LPPM. Dilaksanakan dalam 12 tahapan SOP pelaksanaan. Masing-masing tahapan yang sudah dilalui dapat dilihat laporan pertanggungjawabannya di ruang kearsipan LPPM.

b. Penelitian Pendanaan Eksternal DRPM Melalui <http://simlitabmas.ristekdikti.go.id>

Kegiatan ini diorganisasikan oleh LPPM dengan koordinasi Bagian akademik LLDikti Surabaya dengan cara daring dengan ristekdikti. Kegiatan ini juga dilaksanakan dalam 12 SOP dilaksanakan dengan komando dari bagian keuangan dan akademik LLDikti 7 Surabaya

2. Pengorganisasian Pengabdian

Ada dua kegiatan Pengabdian yang diorganisasikan oleh LPPM STIKes Bina Sehat PPNI Mojokerto:

a. Pengabdian Pendanaan Internal STIKes Bina Sehat PPNI Mojokerto

Kegiatan ini diorganisasikan oleh LPPM Bersama staff dengan penanggung jawab ketua LPPM. Dilaksanakan dalam 12 tahapan SOP pelaksanaan. Masing-masing tahapan yang sudah dilalui dapat dilihat laporan pertanggungjawabannya di ruang kearsipan LPPM.

b. Pengabdian Pendanaan Eksternal DRPM Melalui <http://simlitabmas.ristekdikti.go.id>

Kegiatan ini diorganisasikan oleh LPPM dengan koordinasi Bagian akademik LLDikti Surabaya dengan cara daring dengan ristekdikti. Kegiatan ini juga dilaksanakan dalam 12 SOP dilaksanakan dengan komando dari bagian keuangan dan akademik LLDikti 7 Surabaya. Namun sampai dengan tahun ini belum ada satupun proposal pengabdian yang lolos Hibah Simlitabmas.

3. Penerbitan Jurnal

Ada dua Jurnal yang dikelola oleh LPPM STIKes Bina Sehat PPNI Mojokerto, yaitu:

- a. Jurnal Keperawatan Bina Sehat <http://ejournal.stikes-ppni.ac.id/>

Jurnal ini telah diterbitkan secara offline (Cetak) mulai tahun 2010, mempunyai ISSN. Secara daring OJS 2 tetapi tidak bisa maksimal perannya. Harus banyak sekali perubahan. Sejak Desember 2018 bermutasi sebagai jurnal abdimas, tetapi secara formal belum dapat diakui untuk jurnal yang sesuai kriteria publikasi nasional. Penanggung jawab OJS Anwar Sadad.

- b. International Journal Nursing and Midwifery Science (IJNMS) <http://ijnms.net/index.php/ijnms>

Publish pertama Agustus 2017. Sejak pertama publish jurnal ini telah beroperasi secara daring murni, publish 3 kali dalam setahun pada bulan April, Agustus dan Desember. Menggunakan OJS 3 dan telah ber ISSN dan E-ISSN. Jurnal ini merupakan rintisan jurnal internasional sehingga menggunakan Bahasa pengantar Bahasa Inggris pada seluruh bagian jurnal. Jurnal Manager untuk IJNMS ini ada dua, (1) Amar Akbar (2) Asef Wildan, terdapat dua Editor, (1) Lasiyati Yuswo Yani (2) Muhammad Zainudin. Copyeditor (1) Anwar Sadad (2) Eko Bagus Febriari, Reviewer (1) Dr. Indah Lestari (2) Dr. Noer Saudah (3) Ferry Effendi (4) Joko Gunawan (5) Rian Adi Pamungkas

4. Pengelolaan Websida LPPM <http://simlitabmas.stikes-ppni.ac.id>

Webside ini memuat semua hal tentang LPPM, mulai dari Profil Lembaga, kegiatan penelitian dan pengabdian kepada masyarakat, sampai dengan rekam jejak publikasi terindeks scolar, sinta dan scopus. Admin dan penanggung jawab admin ini adalah Lasiyati Yuswo Yani

5. Penerbitan Karya Bina Sehat

Penerbit ini menerbitkan semua buku atau modul yang berISBN yang terdaftar di perpus Nas Indonesia. Mulai berdiri 2017 Sampai dengan saat ini sebanyak 33 judul buku ajar ataupun modul ajar yang sudah terdaftar ber ISSN. Tidak hanya pengurusan saja, tetapi juga penerbitan ini mencetak buku dan jurnal yang dihasilkan melalui kegiatan dan pengabdian di Lingkungan STIKes Bina Sehat PPNI Mojokerto. Penanggung jawab admin dalam penerbitan ini adalah Asef Wildan Munfadlila.

6. Pelayanan Sentra Kekayaan Intelektual (Sentra KI)

Sentra KI Mempunyai 2 skup tanggung jawab, (1) Pengurusan Hak Cipta <https://e-hakcipta.dgip.go.id> (2) Pengurusan Hak Patent, Merk Dagang dan Industri <https://efiling.dgip.go.id> . Mulai berdiri tahun 2018 sampai dengan saat ini sebanyak 23 karya ilmiah yang sudah didaftarkan dan bersertifikat Hak Cipta. penanggung jawab admin sentra KI ini adalah Muhammad Zainudin. Dan hasil rakernas Sentra KI tahun 2019 di Solo

7. Verifikator Sinta

<http://sinta2.ristekdikti.go.id/authorverification> merupakan sistem informasi untuk melakukan verifikasi terhadap author di Institusi, selama ini yang memegang tanggung jawab ferifikator sinta adalah Lasiyati Yuswo Yani

BAB 4 RENCANA KERJA DAN CAPAIAN KINERJA LPPM TAHUN 2020

1. Penelitian

No	Standar Penelitian	Uraian Sasaran Mutu	Parameter Pengukuran	Indikator 2020	Capaian	Ket.
1	Standar hasil Penelitian	Hasil dan Luaran yang dihasilkan oleh kegiatan penelitian yang dilaksanakan oleh dosen bersama dengan tim dengan melibatkan mahasiswa	Jumlah kegiatan penelitian dalam 1 tahun	32	68	Terlampau sebagian
			Jumlah artikel hasil penelitian terpublish di Jurnal Internasional	32	2	
			Jumlah artikel hasil penelitian terpublish di Jurnal Nasional Terakreditasi	32	23	
			Jumlah artikel hasil penelitian terpublish di Jurnal Nasional Tidak Terakreditasi	32	0	
			Jumlah artikel hasil penelitian terpublish di Proseding ilmiah	15	2	
			Jumlah dosen Sebagai pemakalah pertemuan ilmiah dari hasil penelitian di tingkat Nasional	15	1	
			Jumlah dosen Sebagai pemakalah pertemuan ilmiah dari hasil penelitian di tingkat Internasional	14	0	
			Jumlah Dosen sebagai Pembicara utama (Keynote Speaker) dari hasil penelitian di tingkat Lokal	10	0	
			Jumlah Dosen sebagai Pembicara utama (Keynote Speaker) dari hasil penelitian di tingkat Nasional	5	0	
			Jumlah Dosen sebagai Pembicara utama (Keynote Speaker) dari hasil penelitian di tingkat Internasional	1	0	
			Hak Kekayaan Intelektual Hak Cipta	20	17	
			Hak Kekayaan Intelektual Patent	1	0	
			Hak Kekayaan Intelektual Produk	1	0	
			Buku Ajar Ber ISBN	32	14	

2	Standar Isi Penelitian	Kedalaman dan keluasan materi penelitian dalam kaitannya dengan roadmap penelitian STIKes maupun Prodi dan Integrasi penelitian dalam proses pembelajaran	Komponen penelitian mulai dari tema, judul, dan materi penelitian sesuai dengan roadmap penelitian sejalan dengan visi misi penelitian	dilakukan sesuai standar	Terlaksana sesuai dengan hasil monev dan laporan akhir	terlampau
			Materi penelitian yang dilakukan merupakan pengembangan dari penelitian sebelumnya	dilakukan sesuai standar	Terlaksana sesuai dengan hasil monev dan laporan akhir	terlampau
			Materi penelitian mempunyai novelty yang tinggi dan visible untuk dilakukan	dilakukan sesuai standar	Terlaksana sesuai dengan hasil monev dan laporan akhir	terlampau
			Materi penelitian menggambarkan penciri program studi dan dapat diintegrasikan dalam pembelajaran	dilakukan sesuai standar	Terlaksana sesuai dengan hasil monev dan laporan akhir	terlampau
3	Standar Proses Penelitian	Terdapat Prosedur mutu penelitian yang dilaksanakan secara konsisten dan dilakukan pengarsipan dan laporan sesuai dengan kebutuhan	Terdapat minimal 12 Prosedur Mutu minimal adaptasi dari Simlitabmas	tersedia	Terlaksana sesuai dengan hasil monev dan laporan akhir	terlampau
			Pelaksanaan prosedur mutu penelitian secara konsisten dibuktikan dengan laporan kegiatan pada setiap tahapannya	dilakukan konsisten	Terlaksana sesuai dengan hasil monev dan laporan akhir	terlampau
			Tersedia formulir terkait proses penelitian	tersedia	Terlaksana sesuai dengan hasil monev dan laporan akhir	terlampau
4	Standar Penilaian	Standar penilaian penelitian yang menilai proposal, monev, dan laporan akhir	Terdapat instrumen baku penilaian penelitian mulai dari proposal sampai dengan laporan akhir	belum ada	Terlaksana sesuai dengan hasil monev dan laporan akhir	terlampau
			Reviewer internal penelitian bersertifikat Nasional	Belum ada	1 orang	Belum memenuhi target
			Dilakukan pemutakhiran instrumen penilaian sesuai dengan perkembangannya	belum dilakukan	Belum ada pemutakhiran	Belum terlampau
5	Standar Peneliti	Standar minimal kualifikasi pendidikan, jabatan fungsional, peneliti yang melakukan penelitian	Pendidikan D3 (Mahasiswa)	Sesuai pelaporan PDPT		Terlampau sebagian
			Pendidikan setara S1 (Mahasiswa)	Sesuai pelaporan PDPT		
			Pendidikan S2 (Dosen)	65		
			Pendidikan S3 (Dosen)	8		
			Jabatan fungsional Asisten Ahli	21		
			Jabatan Fungsional Lektor	21		

			Jabatan Fungsional Lektor			
6	Standar Sarana Prasarana	Seluruh sarana prasarana yang menunjang penelitian Dosen dan mahasiswa	Fasilitas yang tersedia di STIKes Bina Sehat PPNI dapat digunakan dengan baik dan terjadwal	tersedia	Terlaksana sesuai dengan hasil monev dan laporan akhir	terlampau
7	Standar Pengelolaan Penelitian	Terdapat Lembaga yang mengatur perencanaan, pelaksanaan, evaluasi, pengendalian dan peningkatan kualitas dan kuantitas mutu penelitian	Lembaga pengelola penelitian di tingkat STIKes	masuk kluster	LPPM Kluster madya	terlampau
			Unit penerbitan buku ber ISBN	ada	Penerbitan Karya Bina Sehat	terlampau
			Unit publikasi Jurnal	peningkatan akreditasi	IJNMS terakreditasi Sinta 4	terlampau
			Unit pengelola Sentra Kekayaan Intelektual	ada	Terlaksana sesuai dengan hasil monev dan laporan akhir	terlampau
8	Standar pendanaan	Standart pendanaan minimal yang dialokasikan untuk menunjang pelaksanaan penelitian baik dari internal maupun eksternal	Dana Penelitian Eksternal	peningkatan skema	1 Hibah PDP	Sesuai target
			Dana Penelitian Internal	Hibah internal	Rp. 1.642.500.000	terlampau
			Reward Publikasi	dilaksanakan	24 seniai Rp. 32.000.000	terlampau

2. Pengabdian

No	Standar Pengabdian	Uraian Sasaran Mutu	Parameter Pengukuran	Indikator 2019	Capaian	Ket.
1	Standar hasil Penelitian	Hasil dan Luaran yang dihasilkan oleh kegiatan pengabdian yang dilaksanakan oleh dosen bersama dengan tim dengan melibatkan mahasiswa	Jumlah kegiatan pengabdian dalam 1 tahun	32	68	Terlampau sebagian
			Jumlah artikel hasil pengabdian terpublish di Jurnal Internasional	32	0	
			Jumlah artikel hasil pengabdian terpublish di Jurnal Nasional Terakreditasi	32	2	
			Jumlah artikel hasil pengabdian terpublish di Jurnal Nasional Tidak Terakreditasi	32	2	
			Jumlah artikel hasil pengabdian terpublish di Prosiding ilmiah	15	0	

			Jumlah dosen Sebagai pemakalah pertemuan ilmiah dari hasil pengabdian di tingkat Nasional	15	0	
			Jumlah dosen Sebagai pemakalah pertemuan ilmiah dari hasil pengabdian di tingkat Internasional	14	0	
			Jumlah Dosen sebagai Pembicara utama (Keynote Speaker) dari hasil pengabdian di tingkat Lokal	10	0	
			Jumlah Dosen sebagai Pembicara utama (Keynote Speaker) dari hasil pengabdian di tingkat Nasional	5	0	
			Jumlah Dosen sebagai Pembicara utama (Keynote Speaker) dari hasil pengabdian di tingkat Internasional	1	0	
			Hak Kekayaan Intelektual Hak Cipta	20	16	
			Hak Kekayaan Intelektual Patent	1	2	
			Hak Kekayaan Intelektual Produk	1	0	
			Buku Ajar Ber ISBN	32	14	
2	Standar Isi pengabdian	Kedalaman dan keluasan materi pengabdian dalam kaitannya dengan roadmap penelitian STIKes maupun Prodi dan Integrasi penelitian dalam proses pembelajaran	Komponen penelitian mulai dari tema, judul, dan materi penelitian sesuai dengan roadmap pengabdian sejalan dengan visi misi pengabdian	dilakukan sesuai standar	Terlaksana sesuai dengan hasil monev dan laporan akhir	terlampau
			Materi penelitian yang dilakukan merupakan hilirisasi dari kegiatan penelitian	dilakukan sesuai standar	Terlaksana sesuai dengan hasil monev dan laporan akhir	terlampau
			Materi pengabdian aplikatif dan dibutuhkan masyarakat	dilakukan sesuai standar	Terlaksana sesuai dengan hasil monev dan laporan akhir	terlampau
			Materi pengabdian menggambarkan penciri program studi dan dapat diintegrasikan dalam pembelajaran	dilakukan sesuai standar	Terlaksana sesuai dengan hasil monev dan laporan akhir	terlampau
3	Standar Proses pengabdian	Terdapat Prosedur mutu pengabdian yang dilaksanakan secara konsisten dan dilakukan pengarsipan dan laporan sesuai dengan kebutuhan	Terdapat minimal 12 Prosedur Mutu minimal adaptasi dari Simlitabmas	tersedia	Terlaksana sesuai dengan hasil monev dan laporan akhir	terlampau
			Pelaksanaan prosedur mutu pengabdian secara konsisten dibuktikan dengan laporan kegiatan pada setiap tahapannya	dilakukan konsisten	Terlaksana sesuai dengan hasil monev dan laporan akhir	terlampau
			Tersedia formulir terkait proses pengabdian	tersedia	Terlaksana sesuai dengan hasil monev dan laporan akhir	terlampau

4	Standar pengabdian	Standar pengabdian yang menilai proposal, monev, dan laporan akhir	Terdapat instrumen baku penilaian pengabdian mulai dari proposal sampai dengan laporan akhir	ada	Terlaksana sesuai dengan hasil monev dan laporan akhir	terlampau
			terdapat dosen bersertifikat reviewer pengabdian	ada	Belum ada	Belum memenuhi target
			Dilakukan pemutakhiran instrumen penilaian sesuai dengan perkembangannya	dilakukan	Belum ada pemutakhiran	Belum memenuhi target
5	Standar Pengabdian	Standar minimal kualifikasi pendidikan, jabatan fungsional, peneliti yang melakukan pengabdian	Pendidikan S2 (Dosen)	Sesuai PDPT	65	Terlampau sebagian
			Pendidikan S3 (Dosen)	Sesuai PDPT	8	
			Jabatan fungsional Asisten Ahli	Sesuai PDPT	21	
			Jabatan Fungsional Lektor	Sesuai PDPT	21	
			Jabatan Fungsional Lektor	Sesuai PDPT	0	
Keterlibatan mahasiswa dalam kegiatan pengabdian	Sesuai	Terlibat dalam pelaksanaan				
6	Standar Sarana Prasarana	Seluruh sarana prasarana yang menunjang pengabdian Dosen dan mahasiswa	Fasilitas yang tersedia di STIKes Bina Sehat PPNI dapat digunakan dengan baik dan terjadwal	tersedia	Terlaksana sesuai dengan hasil monev dan laporan akhir	terlampau
7	Standar Pengelolaan Pengabdian	Terdapat Lembaga yang mengatur perencanaan, pelaksanaan, evaluasi, pengendalian dan peningkatan kualitas dan kuantitas mutu pengabdian	Lembaga pengelola pengabdian di tingkat STIKes	masuk kluster	Kluster penelitian memuaskan	terlampau
			Unit penerbitan buku ber ISBN	ada	Penerbitan Karya Bina Sehat	terlampau
			Unit publikasi Jurnal	peningkatan akreditasi	IJNMS terakreditasi Sinta 4	terlampau
			Unit pengelola Sentra Kekayaan Intelektual	ada	Terlaksana sesuai dengan hasil monev dan laporan akhir	terlampau
8	Standar pendanaan	Standart pendanaan minimal yang dialokasikan untuk menunjang pelaksanaan pengabdian baik dari internal maupun eksternal	Dana Penelitian Eksternal	peningkatan skema	Belum ada yang lolos Hibah PKM	Belum sesuai target
			Dana Penelitian Internal	Hibah internal	Rp. 2.628.000.000	terlampau
			Reward Publikasi	dilaksanakan	28 seniai Rp. 32.000.000	terlampau

3. Analisis Kemampulaksanaan

Kekuatan/Strengths (S)

- Kluster penelitian Madya yang memungkinkan untuk semua peneliti melakukan penelitian dengan skema yang lebih tinggi dari Penelitian Dosen Pemula (PDP).
- Kluster pengabdian memuaskan memungkinkan untuk semua kegiatan pengabdian aplikatif menjawab kebutuhan masyarakat, dan hilirisasi dari kegiatan penelitian.
- Akreditasi Jurnal IJNMS Sinta 4, memungkinkan untuk mewadahi publikasi dosen pada jurnal terakreditasi Nasional.
- Penerbitan karya bina sehat yang dapat mengcover penerbitan buku ajar ber-ISBN bagi dosen.
- Sentra KI LPPM STIKes Bina sehat PPNI yang dapat mewadahi sertifikasi Hak Cipta maupun Hak Patet dari karya ilmiah civitas Akademika.
- Operasional Sinta dalam mewadahi publikasi civitas akademika.
- Memiliki staff sejumlah 3 personal yang memungkinkan untuk menyelesaikan program kerja penelitian dan pengabdian di lingkungan STIKes Bina Sehat PPNI Mojokerto.
- Sarana dan prasarana yang tersedia di STIKes Bina Sehat PPNI yang tersedia dan siap menunjang pelaksanaan kegiatan penelitian dan pengabdian masyarakat.
- Memiliki kerjasama dengan organisasi profesi, Lembaga pemerintahan maupun swasta yang dapat menunjang kegiatan penelitian dan pengabdian kepada masyarakat.

Kelemahan/Weaknesses (W)

- Adanya senioritas dan conflict of interest
- Adanya peraturan-peraturan pelaksanaan kegiatan yang berbasis kinerja, pemblokiran anggaran,
- Terlambatnya pencairan dana anggaran kegiatan membuat kegiatan tidak bisa terlaksana sebagaimana yang direncanakan.
- Beberapa pejabat struktural dan stafnya bertugas rangkap yaitu selain bekerja untuk melaksanakan kegiatan litbang juga merupakan bagian dari pengelola Satker, disebabkan kekurangan SDM.

Peluang/Opportunity (O)

- LPPM saat ini menjadi Lembaga yang mengorganisir semua kegiatan penelitian dan pengabdian yang dilaksanakan STIKes Bina Sehat PPNI Mojokerto
- Adanya kemitraan dengan berbagai pihak yang terjalin sangat baik
- Banyaknya permintaan kerja sama menjadi penunjang kegiatan litbang, advis teknik, sosialisasi dan penyebaran penggunaan hasil litbang.

Ancaman/Threats (T)

- Support dana yang belum dapat mengcover kegiatan secara tepat waktu sesuai perencanaan.
- Tingginya Kompetisi antar perguruan tinggi saat ini dalam persaingan perolehan hibah eksternal.
- Terbatasnya anggaran LPPM yang hanya dapat mengelola 3% dana untuk program pengembangan kegiatan penelitian dan pengabdian yang diorganisir LPPM.

BAB 5 TINDAK LANJUT PENGEMBANGAN LPPM

Tindak lanjut yang diusulkan terhadap kondisi saat ini LPPM guna meningkatkan capaian kinerja penelitian dan pengabdian di lingkungan STIKes Bina Sehat PPNI Mojokerto, disusun atas dasar standar mutu internal penelitian dan pengabdian masyarakat adalah sebagai berikut:

1. Penelitian

No	Standar Penelitian	Analisis Ketercapaian	Faktor Pendukung	Faktor Penghambat	RTL
1	Luaran yang dihasilkan dalam 1 tahun terakhir belum sepenuhnya memenuhi target yang direncanakan	Dosen belum sepenuhnya termotivasi dalam melakukan penelitian Dosen belum sepenuhnya mempublikasikan hasil penelitian di tingkat internasional Belum ada Dosen yang menghasilkan luaran penelitian dalam bentuk patent	Tersedianya sentra KI LPPM Tersedianya unit Penerbit Karya Bina Sehat Tersedianya IJNMS sebagai publisher internal jurnal Nasional terakreditasi sinta 4 Tim MoU yang siap sedia memfasilitasi kerjasama dalam bidang penelitian	motivasi dosen dalam melakukan publikasi tingkat internasional belum optimal Kesibukan internal Dosen	LPPM memfasilitasi sosialisasi jurnal-jurnal sinta yang dapat dimasuki untuk publikasi LPPM memfasilitasi pelatihan penulisan artikel jurnal Nasional dan Internasional LPPM melalui Sentra KI memfasilitasi pendaftaran Hak Cipta dan Patent LPPM melalui Karya Bina Sehat peers memfasilitasi penerbitan buku berISBN
2	Standar Isi penelitian	Penelitian yang dilakukan oleh dosen sudah sesuai dengan roadmap penelitian dan dapat diintegrasikan dalam pembelajaran	tersedianya panduan penulisan tugas akhir mahasiswa Tersedianya pedoman penelitian bagi Dosen	Roadmap penelitian dosen belum sepenuhnya terarah pada tema sentral perorangan	LPPM bersama prodi melalui monev melaksanakan penertiban pelaksanaan roadmap
3	Standar Proses penelitian	Proses penelitian telah dilaksanakan sebagaimana prosedur mutu yang ditetapkan	Semua berkas pelaksanaan dilaporkan	Tidak ditemukan penghambat	LPPM harus menjaga konsistensi proses penelitian yang diorganisasikan LPPM sedianya bisa merencanakan lampauan tambahan sebagai pengembangan penelitian

4	Standar penilaian peneliti	Instrumen penilaian penelitian yang digunakan adalah adaptasi dari instrumen penilaian DRPM	Tersedia instrumen penilaian penelitian	Tidak ditemukan penghambat	LPPM bersama prodi, LPM dan reviewer menelitian melaksanakan pemutakhiran instrumen untuk memformulasikan pengembangan penelitian institusi
5	Standar Peneliti	Kualifikasi peneliti sesuai dengan standar yang ditetapkan	Dosen terlapor sesuai PDPT	Tidak ditemukan penghambat	Bekerja sama dengan bagian SDM dalam peningkatan kapasitas peneliti melalui peningkatan pendidikan, Klinik Proposal, Workshop penelitian dan keahlian
6	Standar Sarana Prasarana	Sarana dan prasarana tersedia dan dapat digunakan dengan baik	Tersedia sarana dan prasarana penunjang kegiatan penelitian	Tidak ditemukan penghambat	Bekerja sama dengan bagian Administrasi Umum dan pihak lain dalam pelayanan sarana dan prasana penunjang penelitian
7	Standar Pengelolaan Pengabdian	Peningkatan kapasitas lembaga penelitian	LPPM kluster Madya IJNMS akreditasi Sinta 4 Penerbitan karya bina Sehat Pelayanan Sentra KI	Tidak ditemukan penghambat	Konsistensi kinerja dan performa pengelola
8	Standar pendanaan	Pendanaan eksternal masih terbatas	Hibah Eksternal DRPM Hibah Internal Reward Publikasi	Motivasi dalam menjangkau pendanaan eksternal belum optimal	LPPM update informasi melalui paguyuban LPPM wilayah Peningkatan alokasi dana penelitian dan Reward dari internal

2. Pengabdian

No	Standar pengabdian	Analisis Ketercapaian	Faktor Pendukung	Faktor Penghambat	RTL
1	Standar Hasil pengabdian	Dosen belum sepenuhnya termotivasi dalam melakukan pengabdian Dosen belum sepenuhnya mempublikasikan hasil pengabdian di tingkat internasional Belum ada Dosen yang menghasilkan luaran pengabdian dalam bentuk patent	Tersedianya sentra KI LPPM Tersedianya unit Penerbit Karya Bina Sehat Tersedianya IJNMS sebagai publisher internal jurnal Nasional terakreditasi sinta 4 Tim MoU yang siap sedia memfasilitasi kerjasama dalam bidang pengabdian	motivasi dosen dalam melakukan publikasi tingkat internasional belum optimal Kesibukan internal Dosen	LPPM memfasilitasi sosialisasi jurnal-jurnal sinta yang dapat dimasuki untuk publikasi LPPM memfasilitasi pelatihan penulisan artikel jurnal Nasional dan Internasional LPPM melalui Sentra KI memfasilitasi pendaftaran Hak Cipta dan Patent LPPM melalui Karya Bina Sehat peers memfasilitasi penerbitan buku berISBN
2	Standar Isi pengabdian	pengabdian yang dilakukan oleh dosen sudah sesuai dengan roadmap pengabdian dan dapat diintegrasikan dalam pembelajaran	tersedianya panduan penulisan tugas akhir mahasiswa Tersedianya pedoman pengabdian bagi Dosen	Roadmap pengabdian dosen belum sepenuhnya terarah pada tema sentral perorangan dan belum sepenuhnya hilirisasi dari penelitian	LPPM bersama prodi melalui monev melaksanakan penertiban pelaksanaan roadmap
3	Standar Proses pengabdian	Proses pengabdian telah dilaksanakan sebagaimana prosedur mutu yang ditetapkan	Semua berkas pelaksanaan dilaporkan	Tidak ditemukan penghambat	LPPM harus menjaga konsistensi proses pengabdian yang diorganisasikan LPPM sedianya bisa merencanakan lampauan tambahan sebagai pengembangan pengabdian
4	Standar penilaian peneliti	Instrumen penilaian pengabdian yang digunakan adalah adaptasi dari instrumen penilaian DRPM	Tersedia instrumen penilaian pengabdian	Tidak ditemukan penghambat	LPPM bersama prodi, LPM dan reviewer menelitian melaksanakan pemutakhiran instrumen untuk memformulasikan pengembangan pengabdian institusi
5	Standar Pengabdian	Kualifikasi peneliti sesuai dengan standar yang ditetapkan	Dosen terlapor sesuai PDPT	Tidak ditemukan penghambat	Bekerja sama dengan bagian SDM dalam peningkatan kapasitas peneliti melalui peningkatan pendidikan, Klinik Proposal, Workshop

					pengabdian dan keahlian
6	Standar Sarana Prasarana	Sarana dan prasarana tersedia dan dapat digunakan dengan baik	Tersedia sarana dan prasarana penunjang kegiatan pengabdian	Tidak ditemukan penghambat	Bekerja sama dengan bagian Administrasi Umum dan pihak lain dalam pelayanan sarana dan prasana penunjang pengabdian
7	Standar Pengelolaan Pengabdian	Peningkatan kapasitas lembaga pengabdian	LPPM kluster Madya IJNMS akreditasi Sinta 4 Penerbitan karya bina Sehat Pelayanan Sentra KI	Tidak ditemukan penghambat	Konsistensi kinerja dan performa pengelola
8	Standar pendanaan	Pendanaan eksternal masih terbatas	Hibah Eksternal DRPM Hibah Internal Reward Publikasi	Motivasi dalam menjaring pendanaan eksternal belum optimal	LPPM update informasi melalui paguyuban LPPM wilayah Peningkatan alokasi dana pengabdian dan Reward dari internal

